

PARASITOLOGÍA (P-2/22)

1.- MATERIAL Y MÉTODOS

En el presente control se envía una imagen de una muestra de heces teñida con tinción de Ziehl-Neelsen modificada que contiene el parásito/s problema (P-2/22).

2.- HISTORIA CLÍNICA

Se trata de un niño de dos años que es llevado por su madre a Urgencias de Pediatría por presentar un cuadro de tres días de evolución de diarrea acuosa con más de cuatro deposiciones diarias malolientes, sin moco, sangre ni pus y sin esteatorrea aparente. La madre no relata antecedentes patológicos de interés, pero si comenta que se han dado cuadros similares en los últimos días en otros niños de la guardería donde lleva a su hijo. A la exploración, el niño presenta buen estado general con cierta molestia a la palpación abdominal y aumento del peristaltismo. No se palpaban hepatomegalia ni adenopatías, ni se objetivó exantema cutáneo. Se recogieron muestras de heces que fueron remitidas al Servicio de Microbiología para estudio de virus (resultó negativo), coprocultivo y estudio parasitológico, identificándose en ellas el parásito que es objeto de este control.

3.- OBJETO DEL CCSEIMC EXTERNO

Se solicita a los participantes la **identificación** del parásito/s implicado/s en este cuadro clínico. Así mismo, pueden hacerse los **comentarios** microbiológicos, clínicos, terapéuticos, etc. que se estimen oportunos.

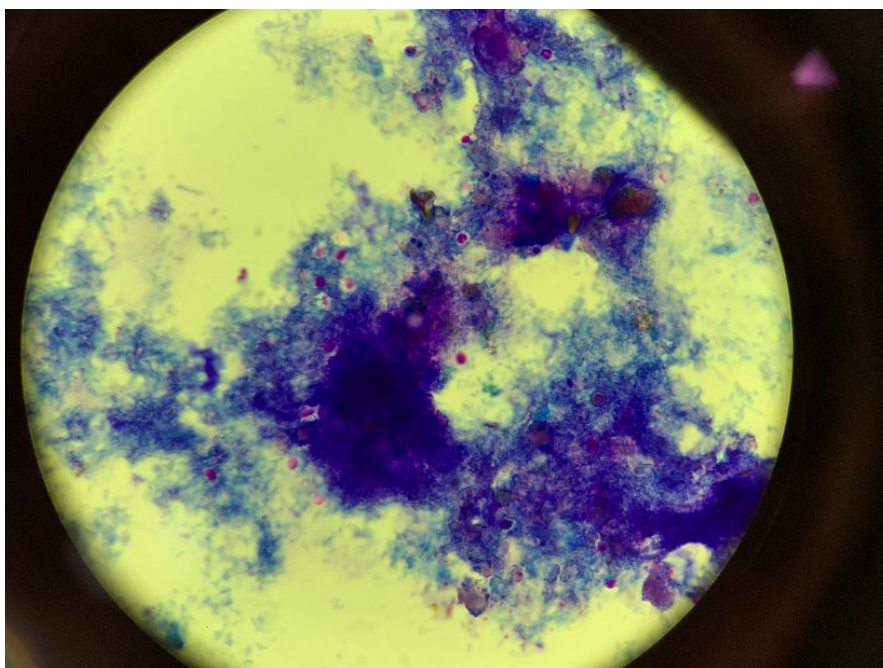

Clic [AQUÍ](#) para ampliar foto

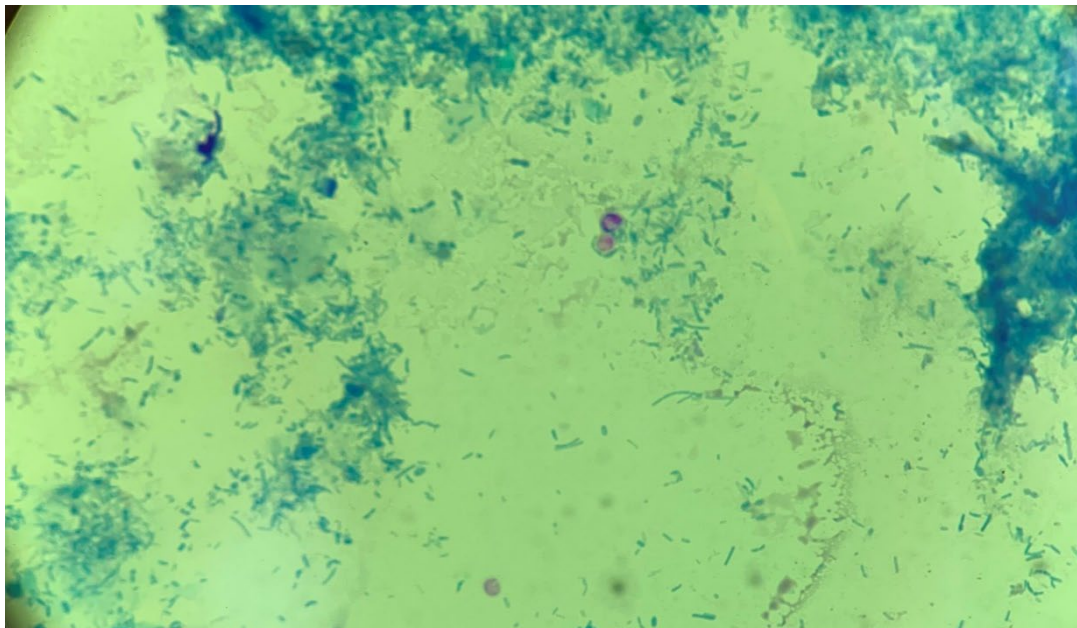

Clic [AQUÍ](#) para ampliar foto

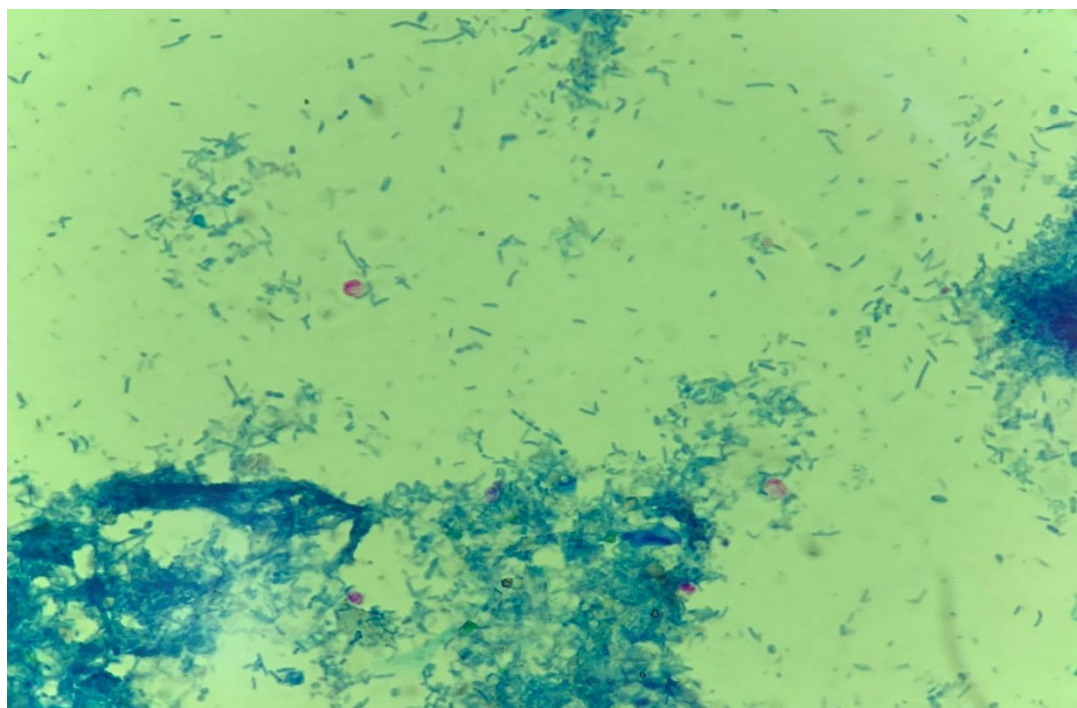

Clic [AQUÍ](#) para ampliar foto

4.- ENVÍO DE RESULTADOS: IMPORTANTE

1. Los resultados **sólo** deben ser enviados en el plazo que corresponde.
2. El plazo de respuesta comienza **el mismo día de la recepción del control.**

3. Los resultados enviados **fuera del plazo indicado** no serán evaluados.
4. La **introducción de sus resultados**, deberá realizarla a través de la NUEVA APLICACIÓN INFORMATICA del CCS (ruta: <http://ccs.seimc.org/ccs/>), dónde encontrará disponible el control.

Plazo de Respuesta: **Hasta el 27 de noviembre de 2022.**

NOTA: En caso de pérdida, daño, falta del ítem, etc... contactar lo antes posible con la secretaria de CCSEIMC (Teléfono: 91-5310990, Fax: 91-5227505, correo electrónico: ccs@seimc.org).

Programa de Control Externo de Calidad SEIMC